

SKLYPO PLANO PROJEKTINIAI PASIŪLYMAI

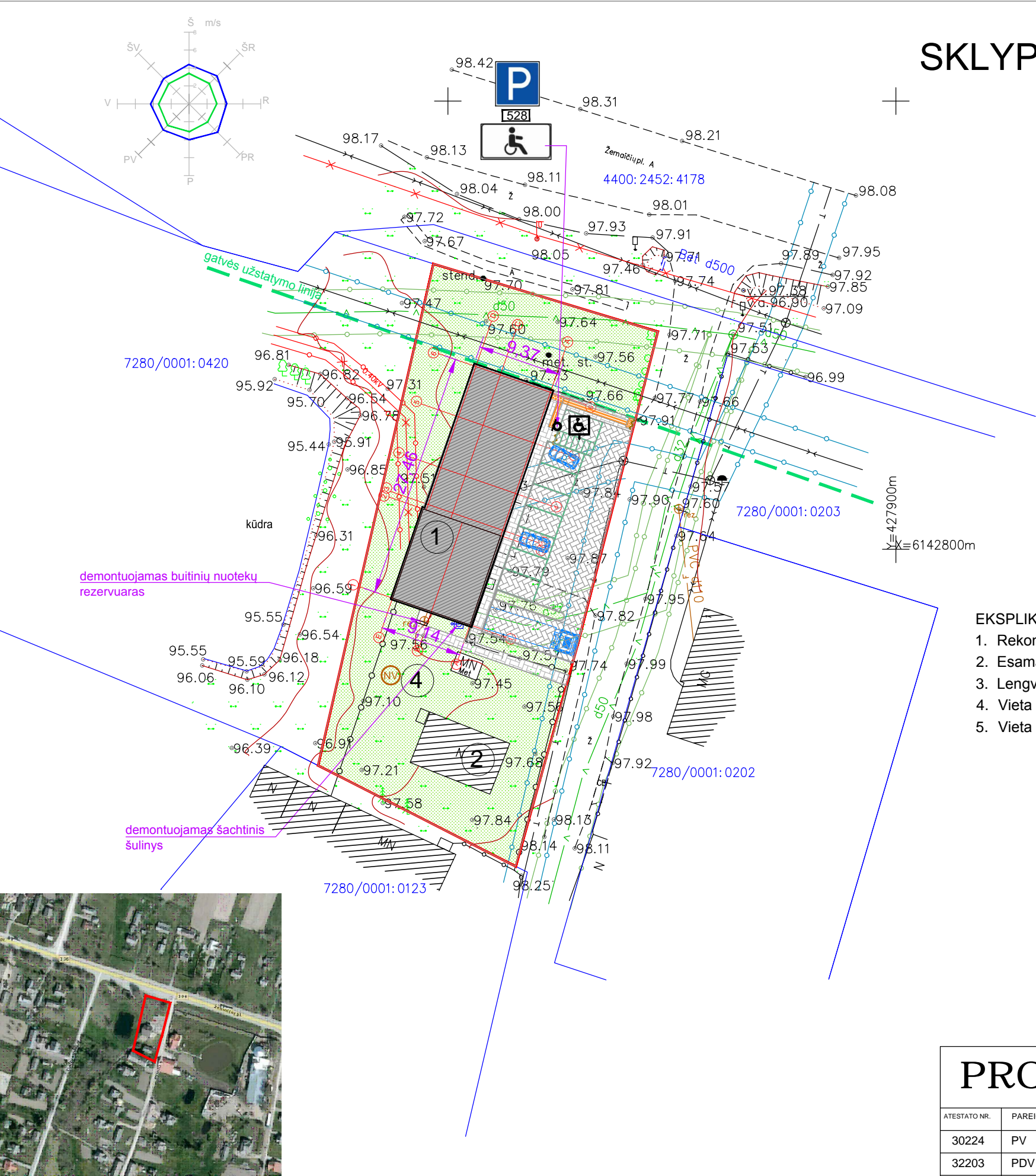

STATYBOS SKLYPO RODIKLIAI	
Žemės sklypo plotas	1507 m <sup>2</sup>
Sklypo užstatymo plotas	328,0 m <sup>2</sup>
Sklypo užstatymo intensyvumas	20,0 %
Sklypo užstatymo tankumas	22,0 %
PASTATO RODIKLIAI	
Pastato bendrasis plotas	230,70 m <sup>2</sup>
Pastato pagrindinis plotas	206,74 m <sup>2</sup>
Pastato pagalbinis plotas	23,96 m <sup>2</sup>
Pastato tūris	862,0 m <sup>3</sup>
Pastato atsparumas ugniai	III

SUTARTINIAI ŽENKLAI	
	Rekonstruojama parduotuvė
	Esami pastatai
	Vieta nuotekų valymo įrenginiams
	vandentiekio tinklų AZ 2,5 m
	buitinių nuotekų tinklų AZ 2,5 m
	elektros kabelio AZ 1,0 m
	ryšių kabelio AZ 2,0 m
	Esami vandentiekio tinklai
	Važiuojamosios dalies betono trinkelų danga
	Pėsčiųjų takų betono trinkelų danga
	Neregijų vedimo paviršius (lygiagrečios jostelės)
	Neregijų įspėjamasis paviršius (apvalūs kauburėliai)
	Nužemintas kelio bortas

- EKSPLIKACIJA
- 1. Rekonstruojamas parduotuvės pastatas
  - 2. Esamas ūkinis pastatas
  - 3. Lengvųjų automobilių parkavimo aištelė
  - 4. Vieta nuotekų valymo įrenginiams
  - 5. Vieta atliekų rūšiavimo konteineriams

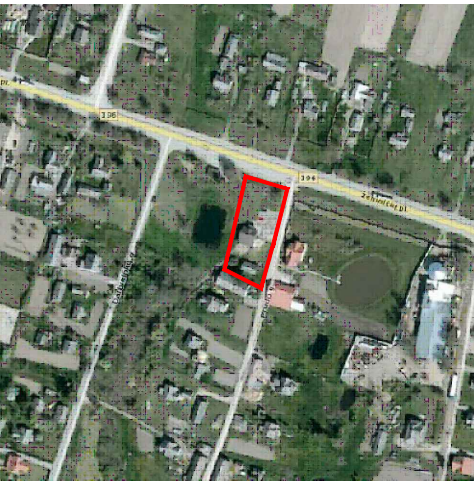

SITUACIJOS SCHEMA

<div>PROidėja</div> <div>UAB "PROIDEJA", įm.k.304255492 Raseinių r.sav., Kalnujų mstl., Alyvų g.16, tel. 866270934 www.proideja.lt</div>					PARDUOTUVĖS PASTATO RASEINIŲ R.SAV., VIRGAINIŲ K., ŽEMAIČIŲ PL.13, REKONSTRAVIMO PROJEKTINIAI PASIŪLYMAI				
ATESTATO NR.	PAREIGOS	VARDAS PAVARDĖ	PARAŠAS	DATA	Brėžinys  SKLYPO PLANAS		LAPO DYDIS	LAIDA	
30224	PV	A.ŽEMKAUSKAS		2019-02			A-3	0	
32203	PDV	A.ŽEMKAUSKAS		2019-02					
	PDA	L.BUTKIENĖ		2019-02	STATINIO ŠIFRAS		MASTELIS	LAPAS	LAPŲ
PP	Užsakovas A.LIATUKO KOMERCIJOS ĮMONĖ				PRO-0155-01-PP-1		1:500	1	

FASADAS 1-6

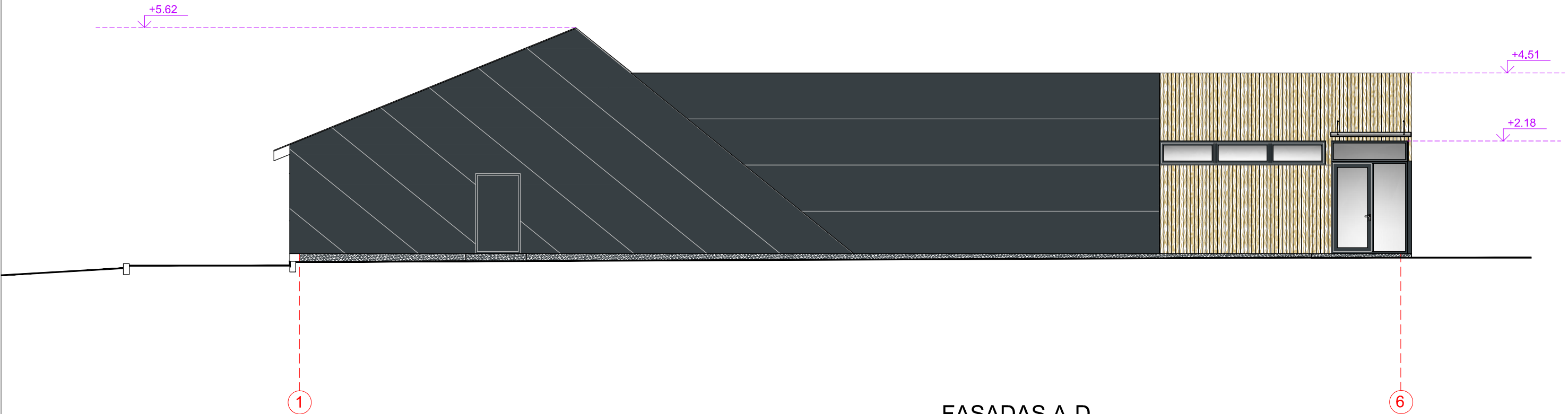

FASADAS A-D

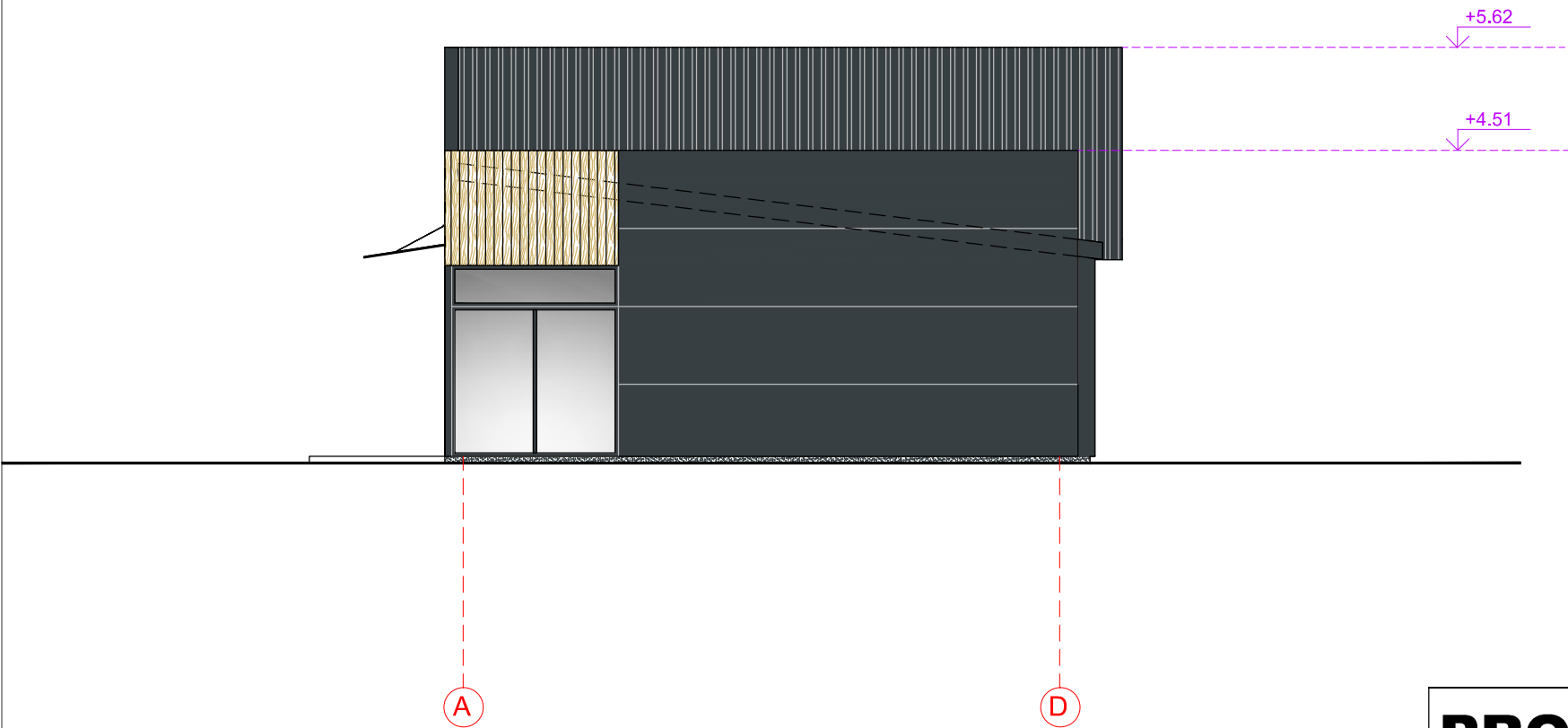

**PROidėja**

UAB "PROIDĖJA", įm.k.304255492  
Raseinių r.sav., Kalnųjų mstl., Alyvų g.16,  
tel. +37068270934  
www.proideja.lt

PARDUOTUVĖS PASTATO RASEINIŲ R.SAV., VIRGAINIŲ K.,  
ŽEMAIČIŲ PL.13, REKONSTRAVIMO PROJEKTINIAI PASIŪLYMAI

ATESTATO NR.	PAREIGOS	VARDAS PAVARDĖ	PARAŠAS	DATA	Brėžinys		LAPO DYDIS	LADA
30224	PV	A.ŽEMKAUSKAS		2019-02	FASADAS 1-6. FASADAS A-D.		A-3	0
	PDA	L.BUTKIENĖ		2019-02				
					STATINIO ŠIFRAS	MASTELIS	LAPAS	LAPŲ
PP	Užsakovas A.LIATUKO KOMERCIJOS ĮMONĖ				PRO-0155-01-PP-2	1:100	2	4

FASADAS 6-1

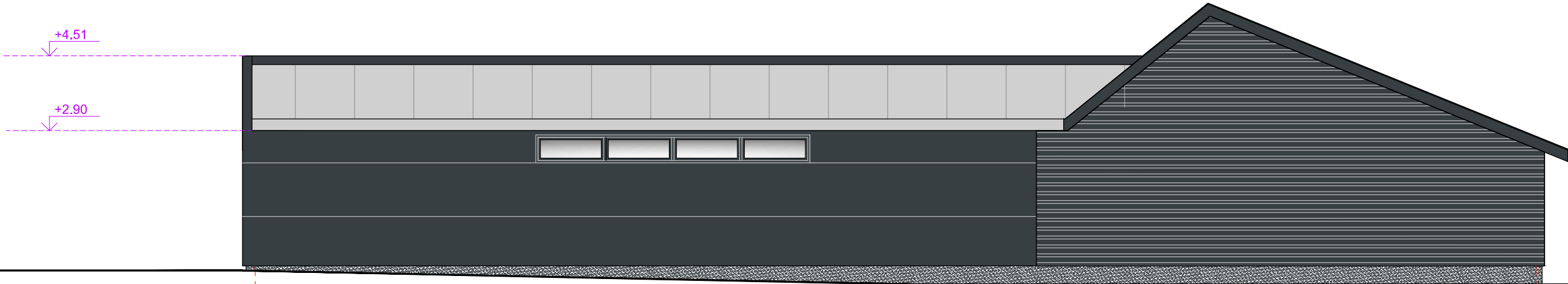

FASADAS E-A

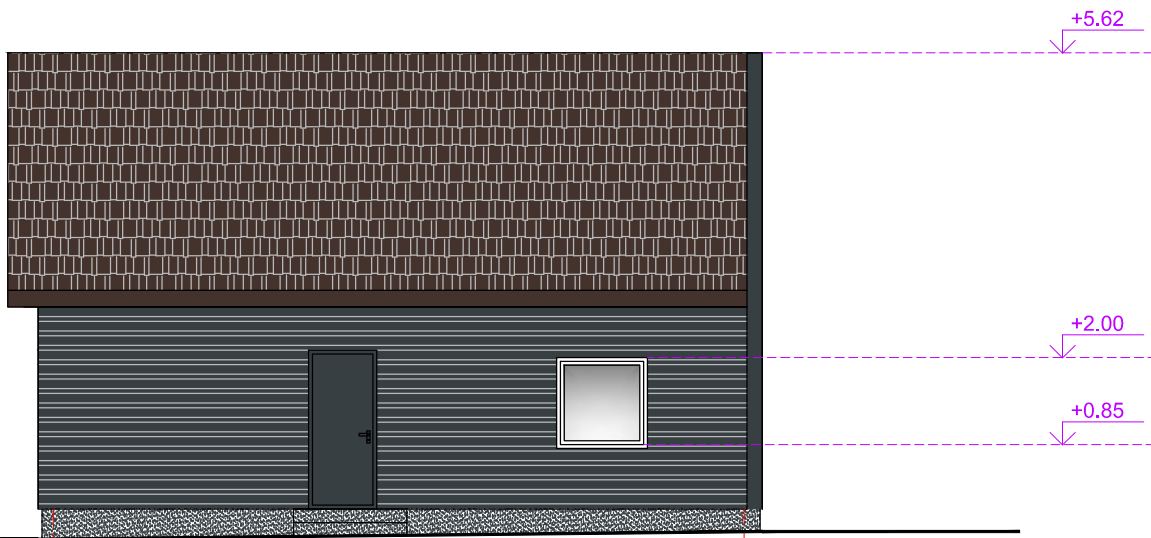

<div><div>PROidėja</div><div><div>UAB "PROIDĖJA", įm.k.304255492</div><div>Raseinių r.sav., Kalnujų mstl., Alyvų g.16,</div><div>tel. +37068270934</div><div>www.proideja.lt</div></div></div>					PARDUOTUVĖS PASTATO RASEINIŲ R.SAV., VIRGAINIŲ K., ŽEMAIČIŲ PL.13, REKONSTRAVIMO PROJEKTINIAI PASIŪLYMAI			
ATESTATO NR.	PAREIGOS	VARDAS PAVARDĖ	PARAŠAS	DATA	Brėžinys FASADAS 6-1. FASADAS E-A		LAPO DYDIS	LADA
30224	PV	A.ŽEMKAUSKAS		2019-02			A-3	0
	PDA	L.BUTKIENĖ		2019-02			LAPAS	LAPŲ
					STATINIO ŠIFRAS	MASTELIS		
PP	Užsakovas A.LIATUKO KOMERCIJOS ĮMONĖ				PRO-0155-01-PP-3	1:100	3	4

AUKŠTO PLANAS

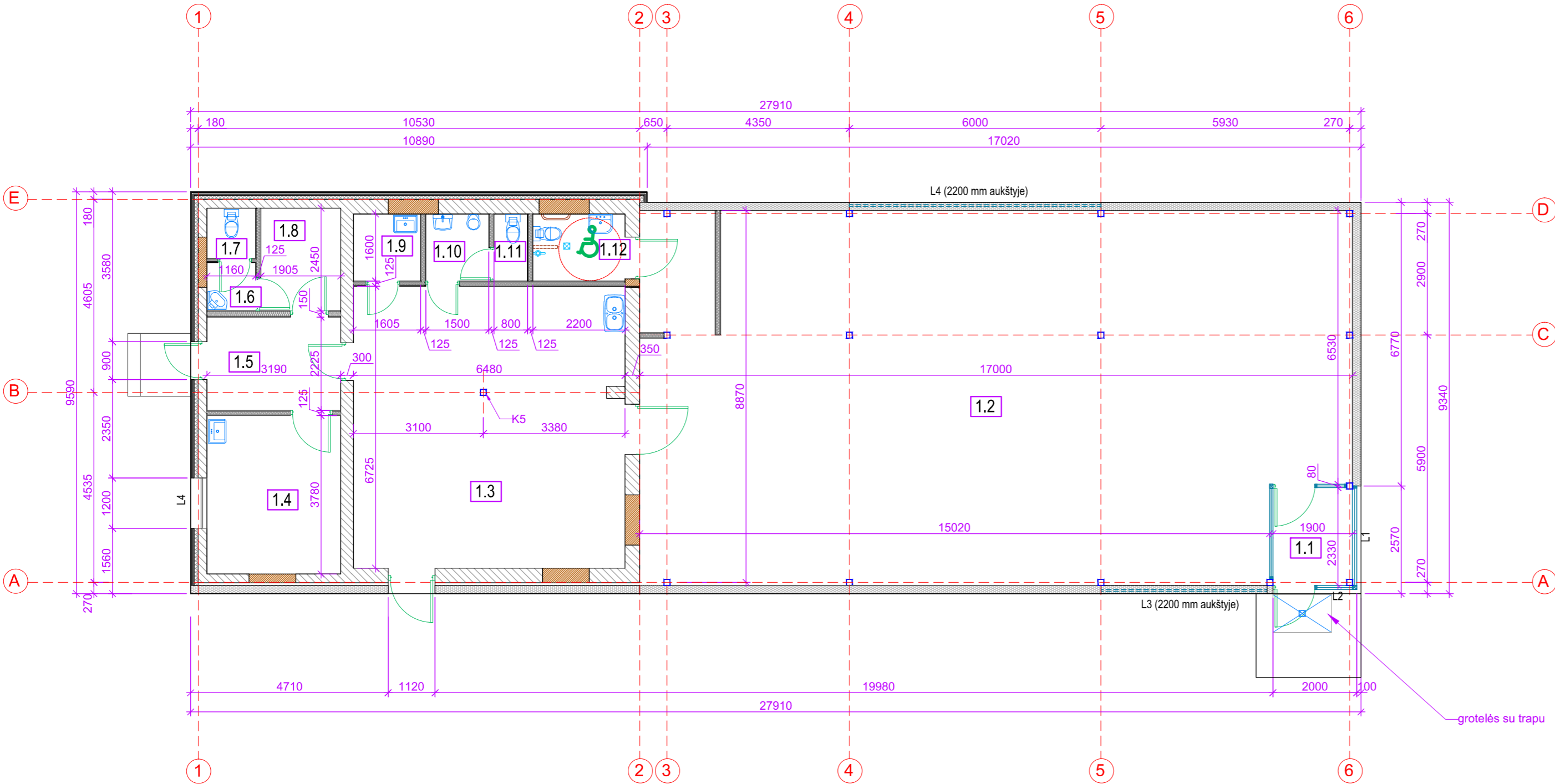

PATALPŲ EKSPLIKACIJA		
Nr.	Patalpos paskirtis	Plotas, m²
1.1	Tambūras	4,37
1.2	Prekybos salė	146,55
1.3	Prekių priėmimo patalpa	43,45
1.4	Poilsio-valgymo patalpa	12,06
1.5	Koridorius	7,10
1.6	Moterų tualetų tambūras	1,33
1.7	Moterų tualetas	1,39
1.8	Persirengimo patalpa	4,68
1.9	Valymo inventoriaus patalpa	2,57
1.10	Vyrų tualetų tambūras	2,40
1.11	Vyrų tualetas	1,28
1.12	Tualetas ŽN ir lankytojams	3,52
Bendras aukšto plotas		230.7000

BENDRIEJI PASTATO RODIKLIAI		
Nr.	Rodikliai	Plotas, m²; tūris, m³
1	BENDRASIS PLOTAS	230,70
2	PAGRINDINIS PLOTAS	206,74
3	PAGALBINIS PLOTAS	23,96
6	TŪRIS	862,00
7	UŽSTATYMO PLOTAS	263,40

SUTARTINIAI ŽYMĖJIMAI	
	Projektuojamos 200 mm daugiasluoksnių sieninių plokščių (Sandwich) sienos su akmens vatos užpildu
	Projektuojamos 125 mm dvigubo gipso kartono plokščių ant metalo profilių pertvaros
	Esamos sienos, apšiltinamos akmens vatos plokštėmis ir aptaisomos profiliuotos skardos danga
	Esamos sienos
	Užtaisomos angos

TUALETO PRITAIKYMAS ŽMONĖMS SU NEGALIA

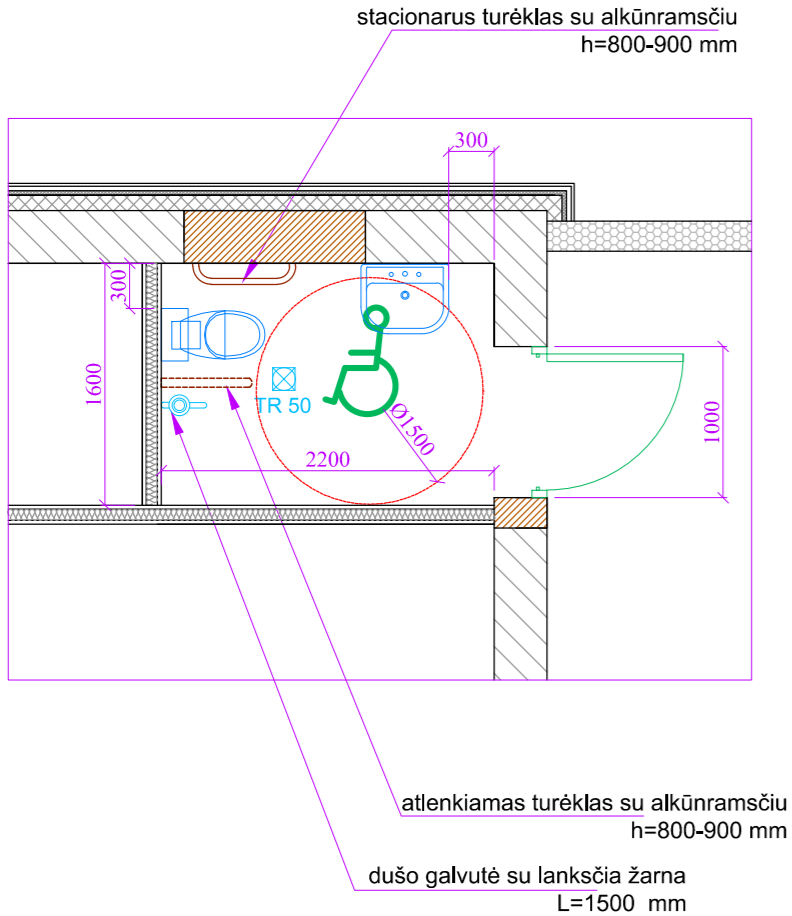

PASTABOS DĖL PATALPŲ PRITAIKYMO ŽMONĖMS SU NEGALIA

- Patekti į pastatą ŽN numatoma per pagrindinio įėjimo varstoms duris, kurių plotis 1050 mm. Stiklinės lauko durys turi būti iš smūgiams atsparaus stiklo. 1200–1600 mm aukštyje nuo grindų stiklinė durų plokštuma turi būti pažymėta ryškios spalvos juosta. Taip pat turi būti pažymėtos stiklinės sienos, vitrinės ir kitokie stiklo elementai, esantys greta durų.
- Visose pagrindinės paskirties patalpose, judėjimui skirtose patalpose ir zonose, ŽN sanitariniuose mazguose būtina įrengti pavojaus signalizaciją. Pavojaus signalas turi būti perduodamas garsu ir šviesa. ŽN pritaikytų durų, jas atidarius, angos beklūtis plotis, matuojant tarp varčios ir staktos vidaus, turi būti ne mažesnis kaip 850 mm. Slenksčiai ties lauko durimis turi būti įrengiami ne aukštesni nei 20 mm. Durys pastato viduje turi būti be slenksčių.
- Rankenas, užraktus, grandinėles ir pan. elementus būtina įtaisyti ne aukščiau kaip 1200 mm nuo grindų paviršiaus.
- Pastatų vidaus įspėjamieji paviršiai nuo gretimų paviršių turi skirti savo kietumui, tamprumui ar garsui, sklindančiu nuo jų paviršiaus. Nuo tambūro iki kasos įrengiamas vedimo paviršiaus sistema iš gumos 600 mm pločio
- Turėklas, skiriantis prekybos salę nuo kasos pažymimas geltonos spalvos juosta.
- ŽN pritaikytas vienas sanitarinis mazgas pastato aukšte. Sanitarinės patalpos pritaikytos ŽN dydis turi būti toks, kad, sumontavus būtinus prietaisus (unitazą, praustuą, dušą ir kt.), kabinoje liktų laisvas 1500 mm skersmens plotas vežimėliui važiuoti. Būtina įvertinti tai, kad važiuojant po kaimais sanitariniais prietaisais gali palsti priekiniai vežimėlio rateliai.
- Unitazas turi būti pastatytas ne arčiau kaip 300 mm iki šoninės sienos ar pertvaros. Abipus unitazo turi būti įrengti atlenkiami ar pasukami horizontalūs turėklai su alkūnramsčiais. Ant kabinos sienos būtina įrengti lankščią dušo žarną su dušo galvute, grindyse - angą vandeniui išbėgti. Tualetas turi būti įrengtas būvio daviklis. ŽN pritaikytos patalpos durys turi atsidaryti į išorę.
- ŽN pritaikytos patalpos, elementai ir kiti objektai (įėjimas į pastatą, tualetų kabinos ir kt.) turi būti pažymėti ŽN informaciniu ženklu. ŽN informacijos ženklai turi būti ne mažesni kaip 150 x 150 mm.

PROidėja					PARDUOTUVĖS PASTATO RASEINIŲ R.SAV., VIRGAINIŲ K., ŽEMAIČIŲ PL.13, REKONSTRAVIMO PROJEK TINIAI PASIŪLYMAI			
ATESTATO NR.	PARIEIGOS	VARDA S PAVARDE	PARAŠAS	DATA	Brėžinys		LAPO DYDIS	LAIDA
30224	PV	A.ŽEMKAUSKAS		2019-02	AUKŠTO PLANAS		A-2	0
	PDA	L.BUTKIENĖ		2019-02				
PP		Užsakovas	A.LIATUKO KOMERCIJOS ĮMONĖ		STATINIO ŠIFRAS		MASTELIS	LAPAS
						PRO-0155-01-PP-4	1:100	4
							LAPŲ	4